

Aviso de Ciclón Tropical en el Océano Atlántico

No. Aviso: 3

Ciudad de México a 29 de Agosto del 2016.

Emision: 01:15h

Servicio Meteorológico Nacional, fuente oficial del Gobierno de México, emite el siguiente aviso:

Síntesis:DEPRESIÓN TROPICAL NUEVE AL NOROESTE DE CUBA

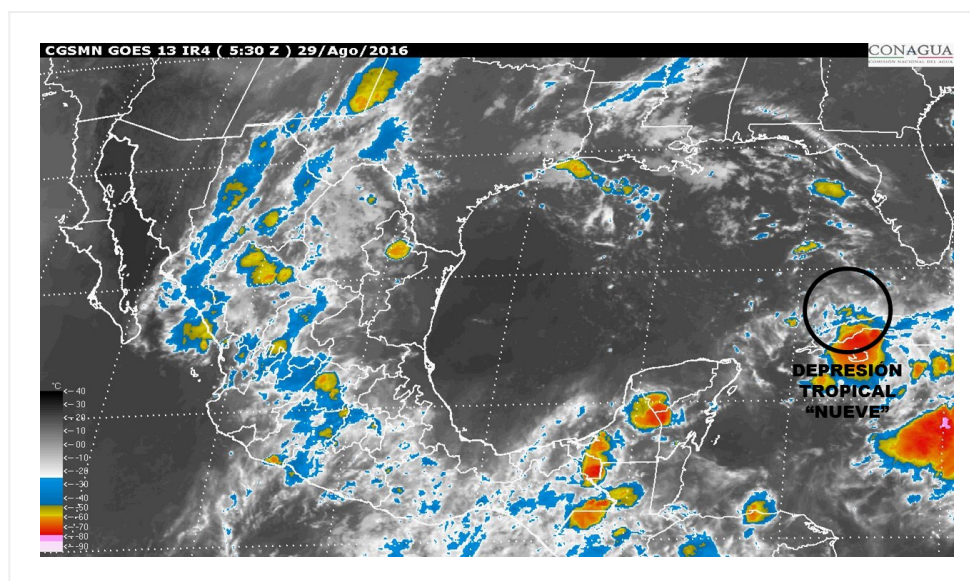

Situación Actual:

La depresión tropical "NUEVE" en el Océano Atlántico, se mantiene al noroeste de Cuba, sin afectar costas mexicanas.

Condiciones Actuales		
Hora local (hora gmt)	01:00 (06:00 GMT)	
Ubicación del centro del ciclón	Latitud Norte:23.4°	Longitud Oeste: 83.1°
Distancia al lugar más cercano	455 km al este-noreste de Cancún, Q. Roo. 180 km al sur-suroeste de Key West, Florida, E.U.A.	
Desplazamiento actual:	Oeste (270°) a 15 km/h	
Vientos máximos [km/h]:	Sostenidos: 55 km/h	Rachas: 75 km/h
Presión mínima central [hpa]:	1007 hPa	

Condiciones Actuales

Comentarios adicionales	No afecta al país.
Recomendaciones	----

PRONÓSTICO VALIDO AL DÍA/HORA LOCAL TIEMPO CENTRO	LATITUD NORTE	LONG. OESTE	VIENTOS [Km/h]	CATEGORÍA	UBICACIÓN (en km)
29/07h	23.5	84.0	55/75	Depresión Tropical	390 km al noreste de Cancún, Q. Roo.
29/19h	23.8	85.4	65/85	Tormenta Tropical	325 km al nor-noreste de Cancún, Q. Roo.
30/07h	24.4	86.8	65/85	Tormenta Tropical	310 km al norte de Cabo Catoche, Q. Roo.
30/19h	25.1	87.1	75/95	Tormenta Tropical	390 km al O de Cabo Catoche, Q. Roo.
31/19h	27.0	86.3	85/100	Tormenta Tropical	605 km al norte de Cabo Catoche, Q. Roo.
01/19h	29.1	82.9	95/110	Tormenta Tropical	935 km al nor-noreste de Cabo Catoche, Q. Roo.
02/19h	31.2	78.3	95/110	Tormenta Tropical	1,380 km al noreste de Cabo Catoche, Q. Roo.

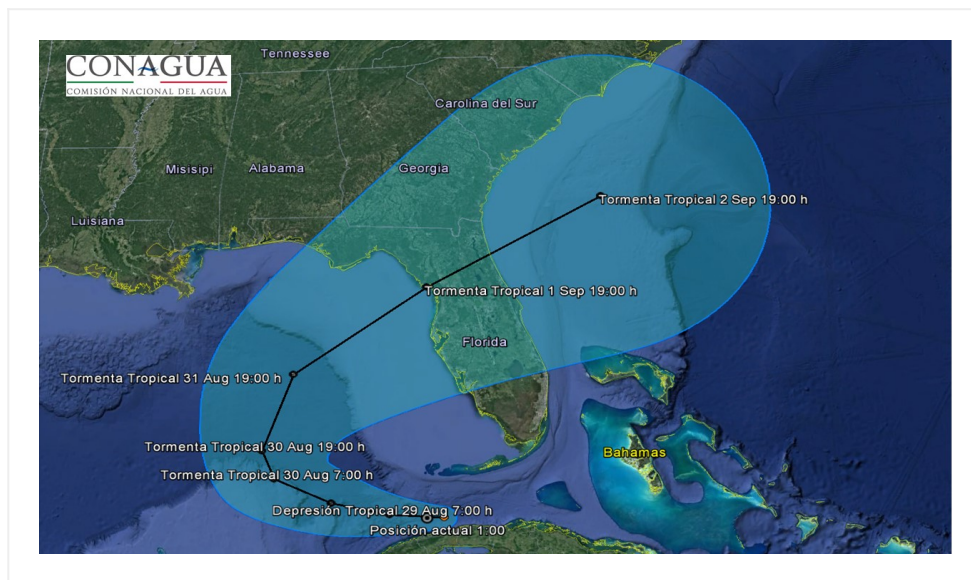

Trayectoria pronóstico de la depresión tropical NUEVE

Aviso No.	Fecha / Hora local CDT	Lat. Norte	Long. Oeste	Distancia más cercana (km)	Viento m ^á x. / rachas	Categoría	Avance
1	28 ago / 17:00	23.7	81.7	600 km al este-noreste de Cancún, Q. Roo. 90 km al noreste de La Habana, Cuba.	55/75	Depresión Tropical	Oeste (270°) a 15 km/h
2	28 ago / 22:00	23.4	82.7	490 km al este-noreste de Cancún, Q. Roo. 160 km al suroeste de Key West, Florida.	55/75	Depresión Tropical	Oeste (270°) a 15 km/h
3	29 ago / 01:00	23.4	83.1	455 km al este-noreste de Cancún, Q. Roo. 180 km al sur-suroeste de Key West, Florida, E.U.A.	55/75	Depresión Tropical	Oeste (270°) a 15 km/h

EL SIGUIENTE AVISO SE EMITIRÁ A LAS 04:15 h (TIEMPO DEL CENTRO), O ANTES, SI OCURREN CAMBIOS SIGNIFICATIVOS

Pronosticador: Marco A. Lugo Garduño

Revisó: Marco A. Lugo Garduño